

Sektion NW1001591

PNC
91184100600

Modell
JSI4362B

Pos	Ersatzteilnummer	Ersetzt durch	Beschreibung
150	5024 75 88-00 / 2	5026 44 03-00 / 2	Bottich, komplett;
260	152 37 59-00 / 7	0	Feder, Scharnier;
301	152 36 73-01 / 8		Tropfenschale;
308	5024 80 00-00 / 7		Kit, Türscharnier, rechts-links, (LS);
310	152 22 69-04 / 0		Klappe, hinten;
322	152 23 32-06 / 1	152 23 32-07 / 9	Querstrebe, vorne, Ober-;
326	152 22 76-06 / 0		Seitenwand, links;
330	152 20 17-01 / 9		Bein;
335	152 32 61-00 / 4		Zahnrad;
344	152 23 44-02 / 5	152 23 44-03 / 3	Sperrklinke;
505	152 23 37-01 / 1	152 23 37-02 / 9	Fugenabdeckung, Bottich, Gehäuse;
514	152 25 20-03 / 8		Steckdose, regelbar;
523	152 20 29-01 / 4	152 20 29-10 / 5	Träger, komplett;
531	152 32 62-11 / 9		Stellschraube, Fuss, Mitte;
538	152 23 35-01 / 5		Distanzstück, Querträger, hinten;
550	5024 79 25-00 / 6	5025 23 94-00 / 7	Beschichtung, vorne, Kopfteil;
552	152 05 12-00 / 3	152 05 12-05 / 2	Korbschiene, Ober-;
567	152 32 36-00 / 6		Bremsplatte;
580	152 35 13-01 / 6	152 35 13-04 / 0	Verschluss, vorne, unten;
586	152 31 60-12 / 3	152 31 60-13 / 1	Befestigungswinkel, Kopfteil;
597	152 04 79-01 / 3	152 04 79-10 / 4	Halter, vorne;
999	152 98 92-60 / 4		Gebrauchsanweisung, (de-en); NICHT ABGEBILDET *
130A	152 22 92-00 / 0	152 44 45-00 / 2	Dichtmanschette, äussere;
308A	152 37 62-10 / 0		Regulator, Scharnier, links;
308A	152 37 62-00 / 1		Regler, Scharnier, rechts;
322A	152 23 33-05 / 1	152 23 33-07 / 7	Querträger, hinten, Ober-;
322B	152 35 12-02 / 6	152 35 12-03 / 4	Querstrebe, vorne, unten;
326A	152 22 76-16 / 9	152 43 50-75 / 6	Seitenwand, rechts;
330A	152 34 77-01 / 4		Bein, Mitte;
521A	152 36 16-00 / 9		Stopfen, Regler, Scharnier;
523B	152 12 20-03 / 6		Verstärkung, Stützwinkel, Verteiler/Streuer;
523D	152 22 70-01 / 4		Träger, Elektroventil;
550B	152 23 45-03 / 0		Leitungsschutz;
552A	5024 90 19-00 / 6	152 52 72-00 / 9	Führung, Innentür, Bottich;
552C	152 32 42-00 / 4		Kufe, Bein;
552D	152 37 77-01 / 7		Laufschiene, Fuss, Mitte;
597A	5022 54 58-00 / 4	152 53 76-20 / 6	Entspannung, hinten;

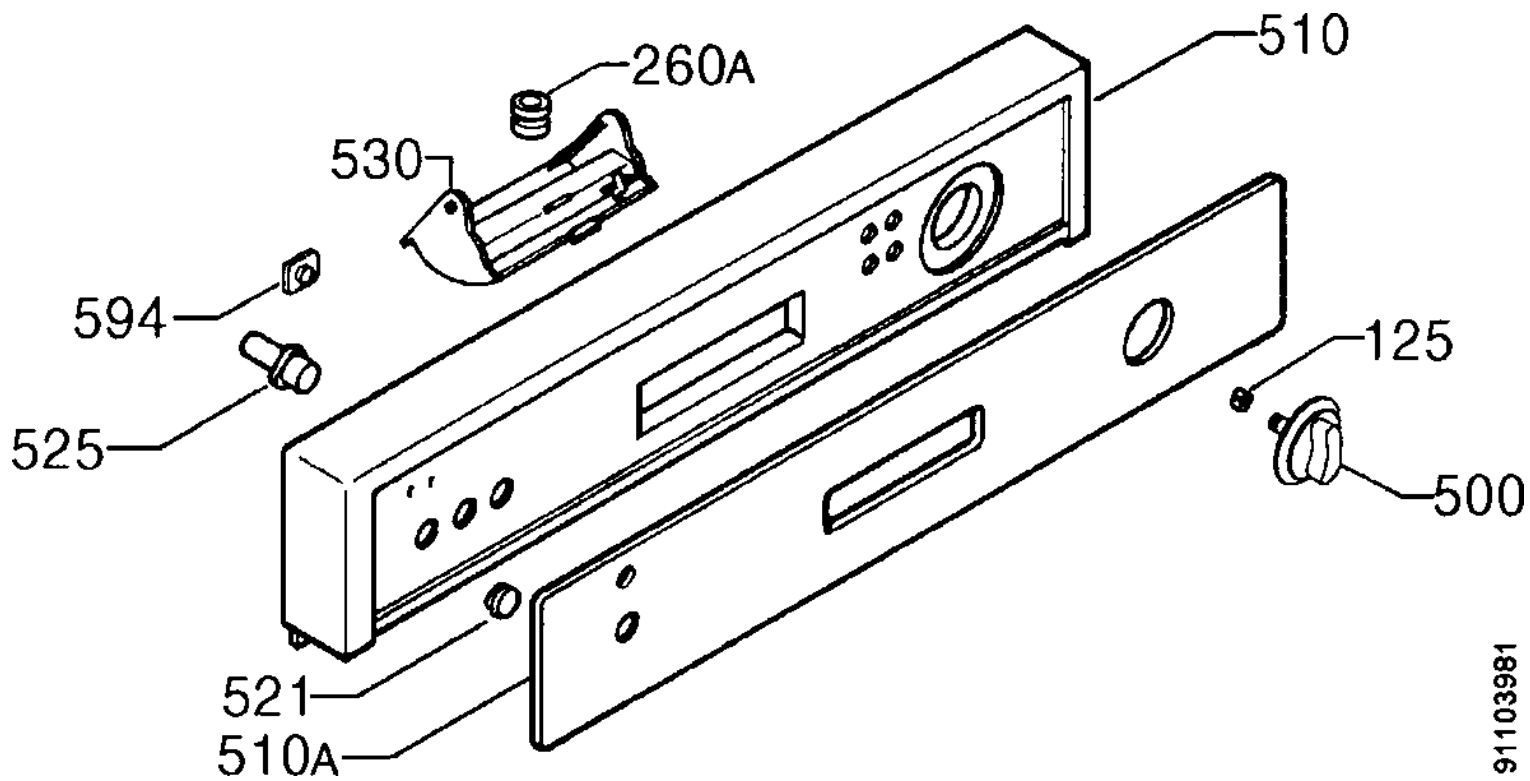

Sektion NW1001592

PNC	Modell
91184100600	JSI4362B

Pos	Ersatzteilnummer	Ersetzt durch	Beschreibung
125	5068 17 36-00 / 0		Spannring,Knebel;
500	152 33 45-10 / 4		Knebel,braun,bedruckt;
510	152 40 44-10 / 2		Armaturenbrett,braun,bedruckt;
521	152 23 23-00 / 3		Stopfen,Wächter;
525	152 15 92-20 / 2	152 15 92-21 / 0	Taste,braun;
530	152 15 86-32 / 9	152 15 86-33 / 7	Griff,braun;
594	5065 85 38-00 / 9		Anzeigeglas,Signallampe,rot;
260A	152 04 46-00 / 4		Feder,Griff,Sperrklinke;
510A	152 40 15-10 / 2		Blendeneinlage,bedruckt,braun;

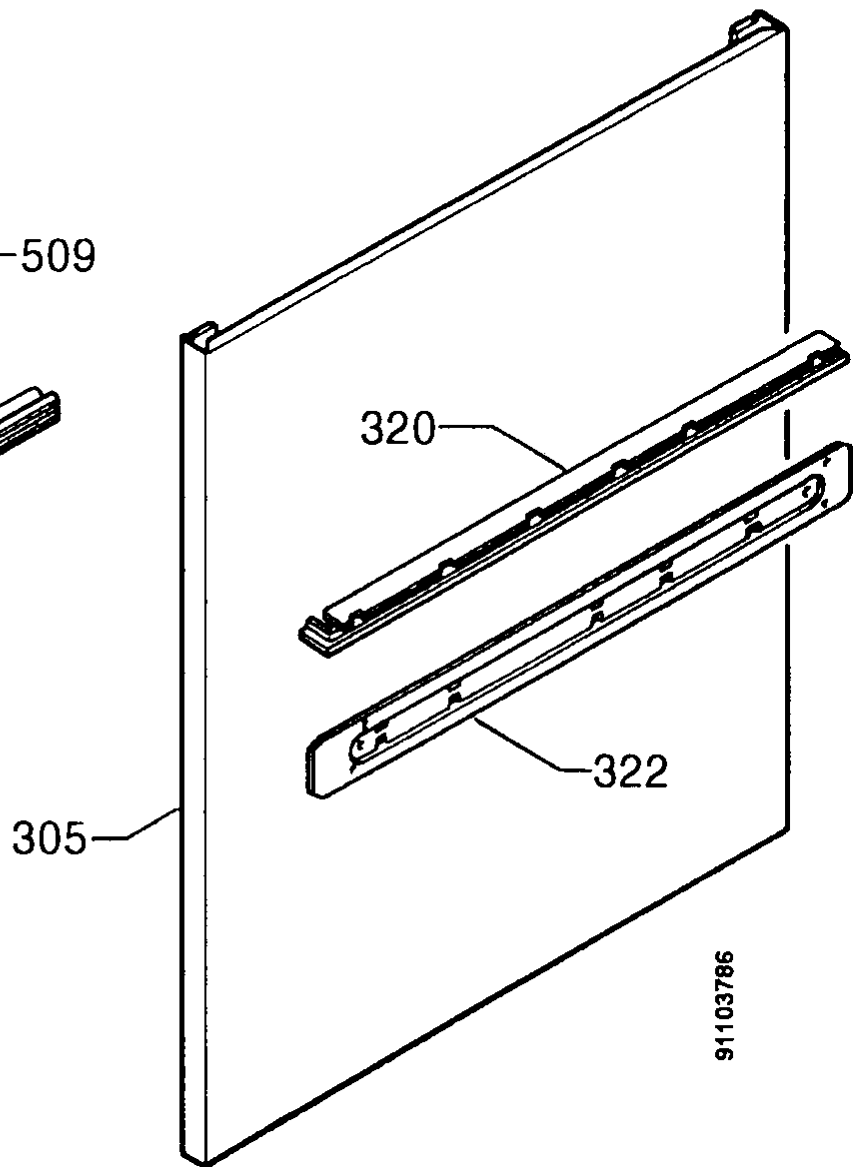
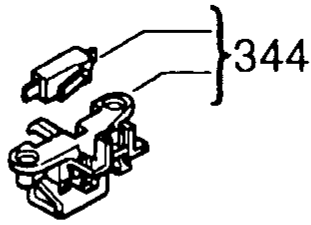
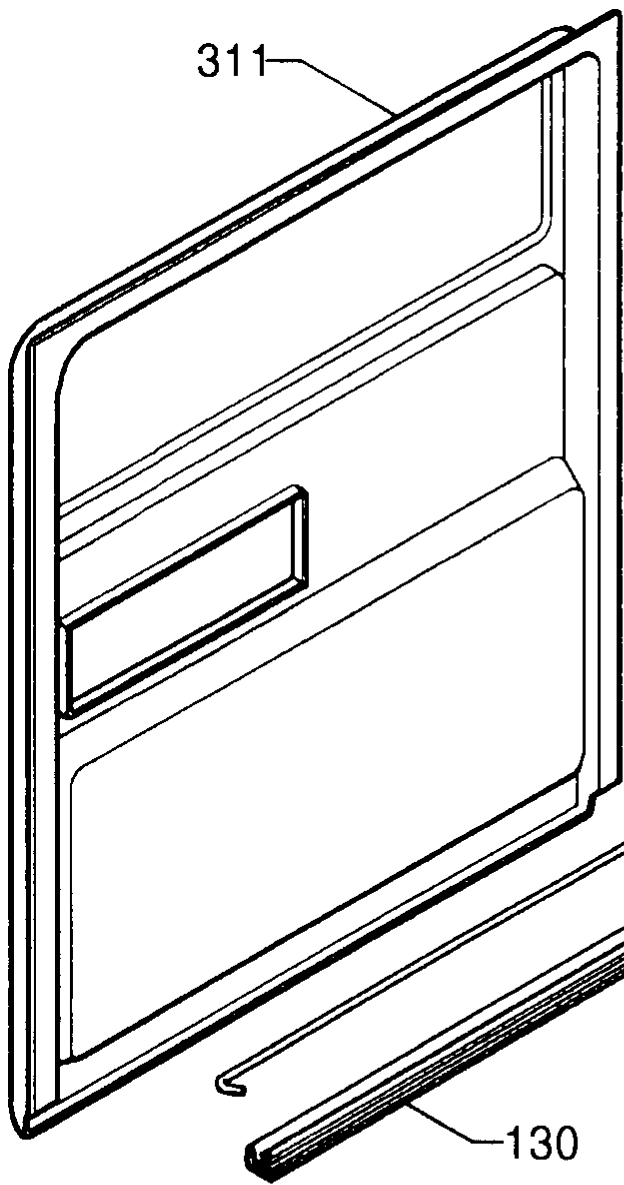

91103786

Sektion NW1001593

PNC	Modell
91184100600	JSI4362B

Pos	Ersatzteilnummer	Ersetzt durch	Beschreibung
130	152 04 25-00 / 8		Dichtung,unten,Tür;
305	152 01 60-02 / 7	152 01 60-08 / 4	Tür,weiss,588x590;
311	5023 70 51-00 / 3	5026 79 08-00 / 7	Innentür,komplett;
320	5065 83 84-00 / 8		Bodengrill,vordere Abdeckung,braun;
322	152 04 83-00 / 7	152 04 83-02 / 3	Querträger,komplett;
344	152 99 91-22 / 4		Sperrklinke,komplett;
509	152 04 19-13 / 4	152 04 19-14 / 2	Band,Scharnier;

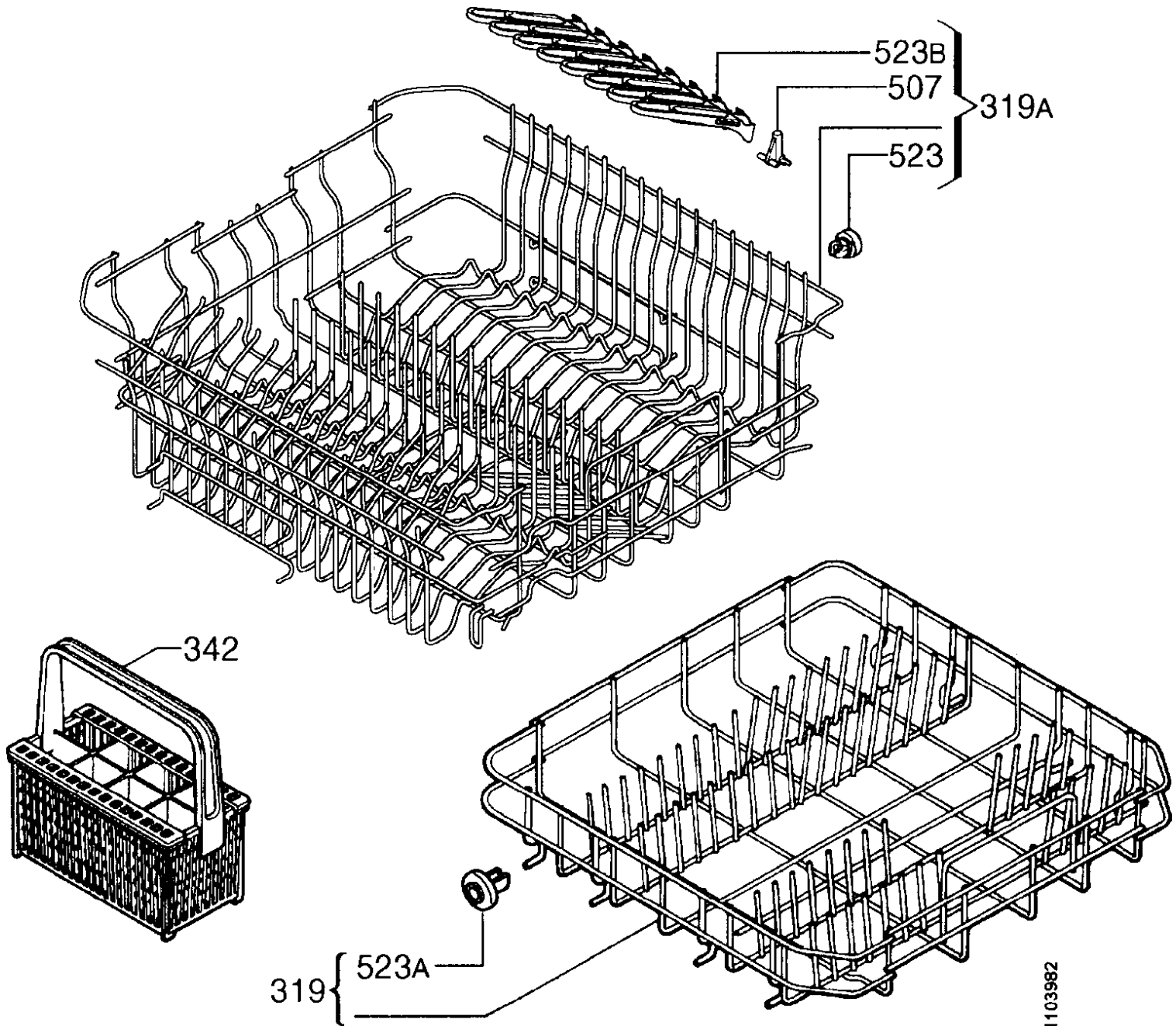

Sektion NW1001594

PNC	Modell
91184100600	JSI4362B

Pos	Ersatzteilnummer	Ersetzt durch	Beschreibung
319	152 99 82-91 / 8	152 99 82-93 / 4	Geschirrkorb,unten,komplett;
342	5022 37 64-00 / 7	5025 35 69-00 / 3	Kit,Besteckkorb;
507	152 38 15-00 / 7	152 38 15-01 / 5	Sperrhaken;
523	5023 28 02-00 / 4	5026 69 33-00 / 6	Kit,Halter,Korbrollen;
319A	152 99 08-10 / 3	152 99 05-71 / 1	Geschirrkorb,kpl.,oben;
523A	5024 68 75-00 / 4	5026 87 29-00 / 6	Kit,Stützwinkel,weiss;
523B	152 37 86-00 / 0	152 37 86-03 / 4	Tassenhalter,verstellbar;

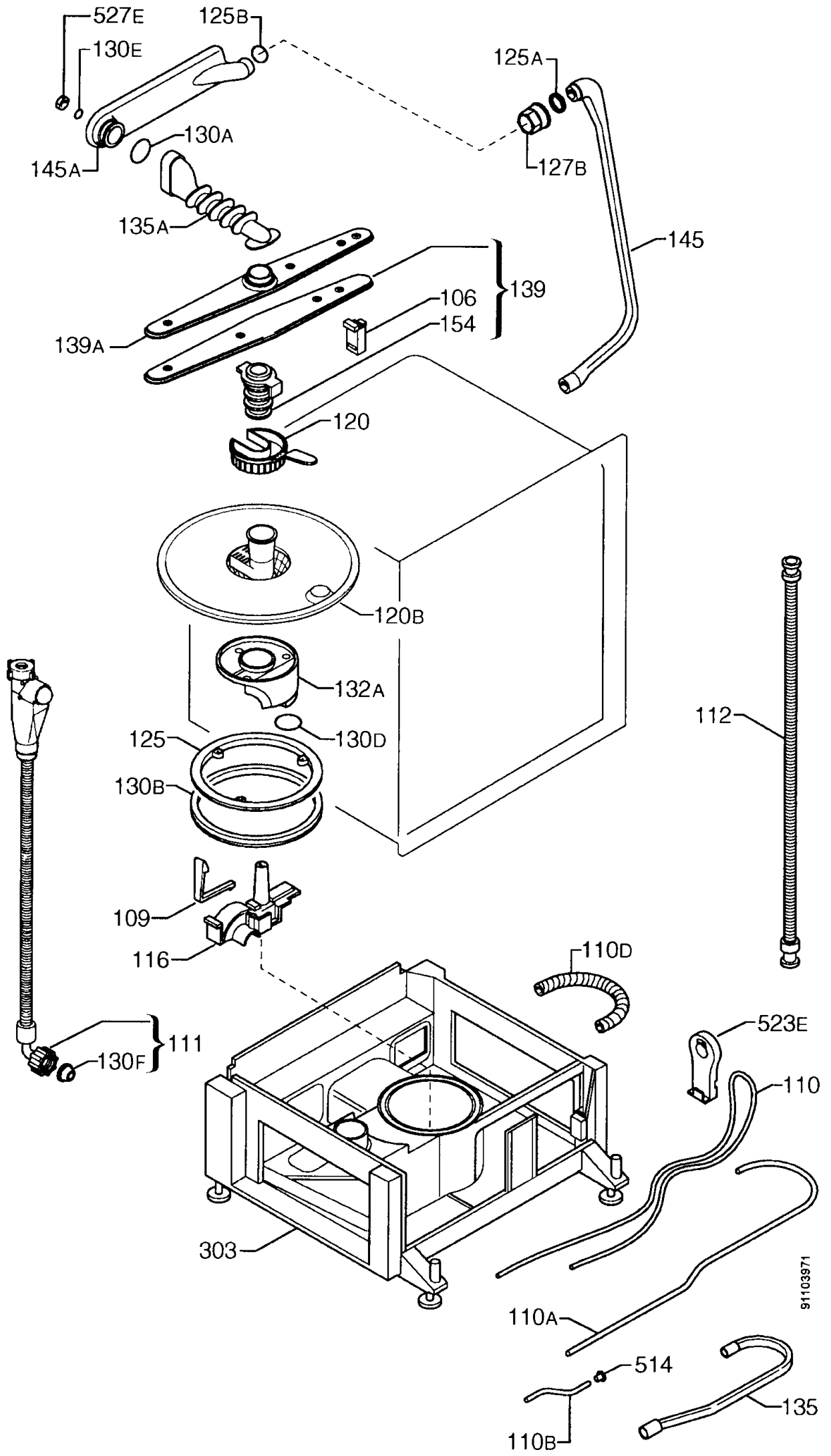

91103971

Sektion NW1001595

PNC
91184100600

Modell
JSI4362B

Pos	Ersatzteilnummer	Ersetzt durch	Beschreibung
106	152 31 72-00 / 3		Jet,Unterer Sprüharm;
109	152 02 95-01 / 3		Wasserrinne;
110	5024 79 12-00 / 4		Rohr,Druckschalter,l=1530;
111	152 22 21-12 / 4		Zulaufschlauch,Sicherheit,ELTEK 1500mm;
112	152 34 95-00 / 8		Ablaufrohr,L=1750;
116	152 24 10-05 / 7	5026 22 13-00 / 7	Schnecke;
120	152 24 16-02 / 1	152 45 05-01 / 1	Filter,Entleerungspumpe/Ablaufpumpe/Laugenpumpe;
125	152 23 42-02 / 9		Befestigungsring,Wassersammler;
135	152 27 70-01 / 3	152 99 09-70 / 5	Kanal,Stativ,IWMS;
139	152 32 82-71 / 1		Unterer Sprüharm,komplett;
145	152 31 16-00 / 0	152 31 16-01 / 8	Kollektor,aussen;
154	152 14 62-01 / 8		Venturi,Unterer Sprüharm;
303	152 22 64-07 / 4	152 22 64-08 / 2	Fußleiste;
514	5022 39 01-00 / 5		Buchse,Spundzapfen;
110A	152 04 64-10 / 6	152 99 07-50 / 1	Schlauch,Wanne,Entleerungspumpe/Ablaufpumpe/Laugenpumpe;
110B	152 04 65-40 / 0		flexibler Schlauch,Klingel;
110D	152 33 71-00 / 1		Ventilrohr,Auslauf,Stativ;
120B	152 14 98-91 / 3	152 14 98-80 / 6	Flusenfilter/Flusensieb,Hauptwäsche;
125A	5024 88 56-00 / 2		O-Ring,Kollektor,aussen;
125B	5022 79 38-00 / 3		O-Ring,Kollektor,innen;
127B	152 31 18-01 / 4	152 31 18-10 / 5	Verbindungsstück,Kollektor;
130A	152 31 19-00 / 4	152 31 19-01 / 2	Dichtung,Ablaukanal;
130B	152 24 14-02 / 6		Dichtung,Wassersammler;
130D	152 07 72-00 / 3		Dichtung,Säule,Filter;
130E	152 28 02-00 / 6		Dichtungsband,elektrischer Umschalter;
130F	124 01 51-00 / 9		Abschottdichtung;
132A	152 24 12-02 / 0		Säule,Filter,Hauptwäsche;
135A	152 31 47-00 / 5	152 31 47-02 / 1	Ablaukanal,komplett;
139A	152 31 50-10 / 8		Sprüharm,Ober-,komplett;
145A	152 35 07-00 / 0	152 99 09-60 / 6	Kollektor,horizontal;
523E	5024 79 13-00 / 2	5020 72 51-00 / 5	Träger,Rohr,Druckschalter;
527E	5023 99 93-00 / 4		Hutmutter,Wasserweiche;

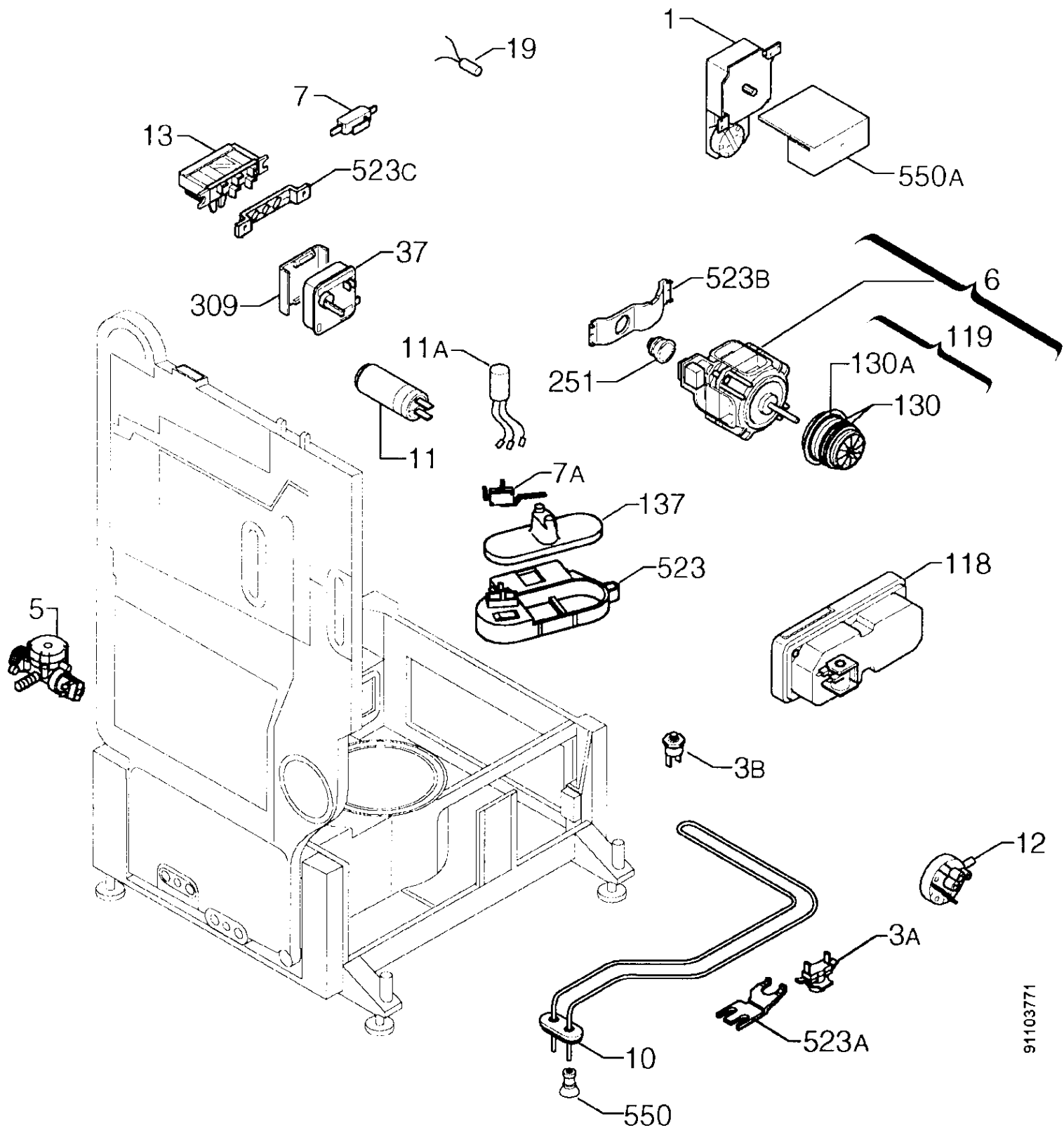

Sektion NW1001596

PNC
91184100600

Modell
JSI4362B

Pos	Ersatzteilnummer	Ersetzt durch	Beschreibung
001	152 26 32-03 / 1	152 26 32-05 / 6	Zeituhr;
005	152 02 33-00 / 6		Elektroventil,Überlaufschutz;
006	152 24 88-06 / 1	152 49 94-00 / 9	Pumpe,komplett;
007	152 02 47-10 / 5		Mikroschalter,Tür;
010	5024 93 81-00 / 0		Heizkörper,230V./2100W.;
011	152 29 66-10 / 8		Kondensator,4mF.;
012	152 37 51-01 / 2		Druckschalter;
013	152 06 46-02 / 5		Drucktastenblock,Modul,1 Taste;
019	5022 65 89-00 / 5		Kontrollampe,I=150;
037	152 15 94-00 / 0		Klemmbrett;
003A	152 11 72-10 / 4		Doppelthermostat,75°C;
003B	152 36 01-11 / 8		Temperaturwähler,59°C;
007A	152 03 93-11 / 5		Mikroschalter,Überlaufschutz;
118	152 08 06-11 / 6	152 08 06-14 / 0	Verteiler,Waschmittel,Geschirrspüler;
119	152 24 88-12 / 9	152 24 88-14 / 5	Laufräder Satz;
011A	5022 66 90-00 / 1		Kit,Funkenstörkondensator;
130	152 02 92-00 / 2		Dichtung,vorne,Pumpe,d=50.39;
137	152 01 70-02 / 6		Schwimmer;
251	152 24 89-02 / 8		Puffer,hinten,Antriebsmotor;
309	152 21 64-00 / 1		Deckel,Klemmbrett;
523	152 01 69-05 / 1		Halter,Schwimmer;
550	152 38 87-00 / 6		Wächter,Heizkörper;
999	152 29 61-05 / 9		Kabelbaum,Stativ; NICHT ABGEBILDET *
999	152 36 13-01 / 4		Kabel/Verdrahtung,Ober-; NICHT ABGEBILDET *
130A	152 02 92-10 / 1		Dichtmanschette,vorne,Pumpe,d=63.09;
523A	152 01 72-00 / 6	152 40 90-00 / 6	Thermostathalter;
523B	152 37 00-00 / 1		Motorhalter;
523C	152 06 70-00 / 9		Tastenthaler,Modul,Metall;
550A	152 38 00-00 / 9		Wächter,Zeituhr;

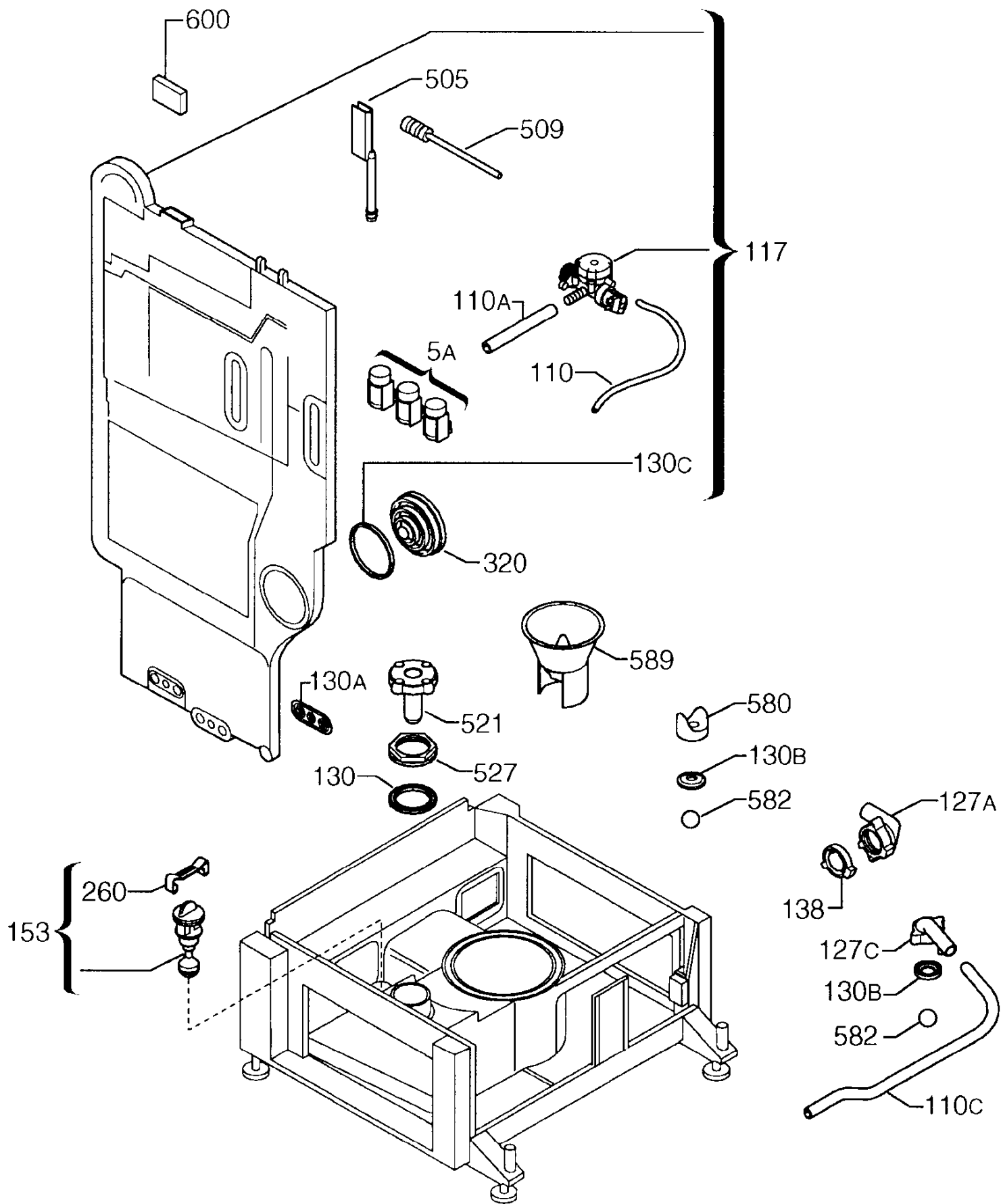

Sektion NW1001598

PNC
91184100600

Modell
JSI4362B

Pos	Ersatzteilnummer	Ersetzt durch	Beschreibung
005A	152 99 02-30 / 4	152 99 02-31 / 2	Elektroventil;
110	152 99 02-10 / 6		flexibler Schlauch,Ventil;
117	152 22 79-02 / 3	152 22 79-04 / 9	Entkalker,IWMS;
130	152 11 28-00 / 7	152 11 28-10 / 6	Abschottdichtung,Entkalker;
138	152 24 18-02 / 7		Membran,Durchlassventil;
153	152 31 49-03 / 5	152 31 49-06 / 8	Ventil,Ausblasrosette,komplett;
260	152 32 22-00 / 6		Feder,Spundzapfen,Schwimmer;
320	152 25 30-01 / 1	152 25 30-10 / 2	Grill,Wrasenaustritt;
505	152 99 02-40 / 3		Einsatz,Teiler,komplett;
509	152 99 02-50 / 2		Achse,Einsteller;
521	152 02 51-22 / 2	152 02 51-23 / 0	Spundzapfen,Entkalker;
527	152 02 50-01 / 8	152 02 50-02 / 6	Sperring/Zwinge,Enthärtungsanlage;
580	152 29 40-01 / 2		Sperrung,Ventil,Sammler;
582	152 27 02-01 / 6		Kugel;
589	152 03 28-00 / 4	152 03 28-40 / 0	Trichter;
600	152 36 92-00 / 0		Schwamm;
110A	152 99 02-20 / 5		flexibler Schlauch;
110C	152 30 46-01 / 7	152 99 09-80 / 4	flexibler Schlauch,Tank;
127A	152 23 40-01 / 5		Verbindungsstück,Durchlassventil;
127C	152 23 39-01 / 7		Anschluss,Ventil,Trennwand;
130A	152 23 38-00 / 1		Dichtung,IWMS;
130B	152 29 45-01 / 1		Dichtung,Ventil,Trennwand;
130C	5065 92 31-00 / 0		Runddichtung,Wanne;